

## Produktspezifikation

**Artikelbezeichnung: Tomaten, Scheiben**

**Produktgruppe:** Mischsalate / Rohkost

**Artikelnummer:** 260020

**Gebindegröße:** 2 kg

**Verpackungsart:** Kunststoffschale, Oberfolie verschweißt

**Zutaten:** Tomaten

**Sensorik:**

|                            |   |
|----------------------------|---|
| <b>Aussehen:</b>           | Tomatenscheiben, ca. 4mm, als ganze Frucht gelegt, arteigen orangerot ausgefärbt, leicht feucht |
| <b>Geruch / Geschmack:</b> | arteigen  |
| <b>Konsistenz:</b>         | arteigen  |

**Haltbarkeit:** Bei +2°C bis +7°C ungeöffnet zu verbrauchen bis: siehe Aufdruck TT.MM.JJJJ

**mikrobiologische Kriterien:**

In Anlehnung an die Richtlinie der DGHM für Mischsalate:

|                                       | Richtwert       | Warnwert        |
|---------------------------------------|-----------------|-----------------|
| aerobe mesophile Koloniezahl (KbE/g): | $5 \times 10^7$ | -               |
| Escherichia coli (KbE/g):             | $1 \times 10^2$ | $1 \times 10^3$ |
| Hefen (KbE/g):                        | $1 \times 10^5$ | -               |
| Schimmelpilze (KbE/g):                | $1 \times 10^3$ | $1 \times 10^4$ |
| Salmonella (KbE/g):                   | -               | n.n. in 25 g    |
| Listeria monocytogenes (KbE/g):       | -               | $1 \times 10^2$ |

**Gentechnisch veränderte Organismen:**

keine

**Allergene Inhaltsstoffe:**

gemäß EU VO Nr. 1169/2011

|   | ja | nein |
|---|----|------|
| Glutenhaltiges Getreide (Weizen, Roggen, Hafer, Dinkel, Kamut und Hybriden) sowie daraus hergestellte Erzeugnisse |    | X    |
| Krebstiere und Krebstiererzeugnisse   |    | X    |
| Eier und Eierzeugnisse  |    | X    |
| Fisch und Fischerzeugnisse  |    | X    |
| Erdnuss und Erdnusserzeugnisse  |    | X    |
| Soja und Sojaerzeugnisse  |    | X    |

|  |  |   |
|--|--|---|
| Milch und Milcherzeugnisse einschließlich Laktose  |  | X |
| Schalenfrüchte (Mandel, Haselnuss, Walnuss, Pistazie, Macadamianuss, Queenslandnuss) sowie daraus hergestellte Erzeugnisse |  | X |
| Sellerie und Sellerieerzeugnisse   |  | X |
| Senf und Senferzeugnisse   |  | X |
| Sesamfrüchte und Sesamerzeugnisse  |  | X |
| Schwefeldioxid und Sulfite in einer Konzentration > 10 mg/kg oder > 10mg/ l  |  | X |
| Weichtiere und daraus hergestellte Erzeugnisse   |  | X |
| Lupine und Lupinenerzeugnisse  |  | X |

Nährwertangaben, Tomaten, berechnet (Quelle: Bundeslebensmittelschlüssel):

| Nährwertangaben je 100 g    |                  |
|-----------------------------|------------------|
| Brennwert                   | 73 kJ<br>17 kcal |
| Fett                        | 0,2 g            |
| davon gesättigte Fettsäuren | 0 g              |
| Kohlenhydrate               | 2,6 g            |
| davon Zucker                | 2,5 g            |
| Eiweiß                      | 1,0 g            |
| Salz                        | 0,02 g           |

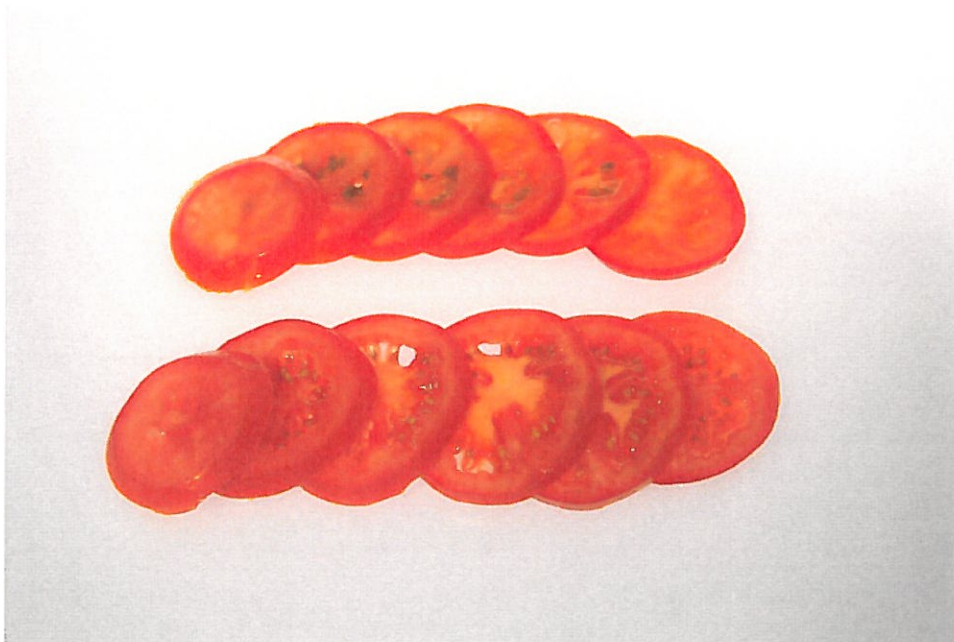

|   |  |   |   |
|---|--|---|---|
| Versions-Nr.<br>der Spezifikation:<br>1 | Erstellt:<br>Datum / Unterschrift<br>(QM - Abteilung)<br>24.07.2014<br> | Freigabe:<br>(Betriebsleitung)<br>gez. F. Fregien | Freigabe:<br>(Geschäftsleitung)<br>gez. A. Gorgas |
| Änderungsgrund:<br>-                    |  |   |   |